

WE BUILD ALIVE SCULPTURE

우리는 살아있는 조각품을 짓습니다

WINTECH E&C

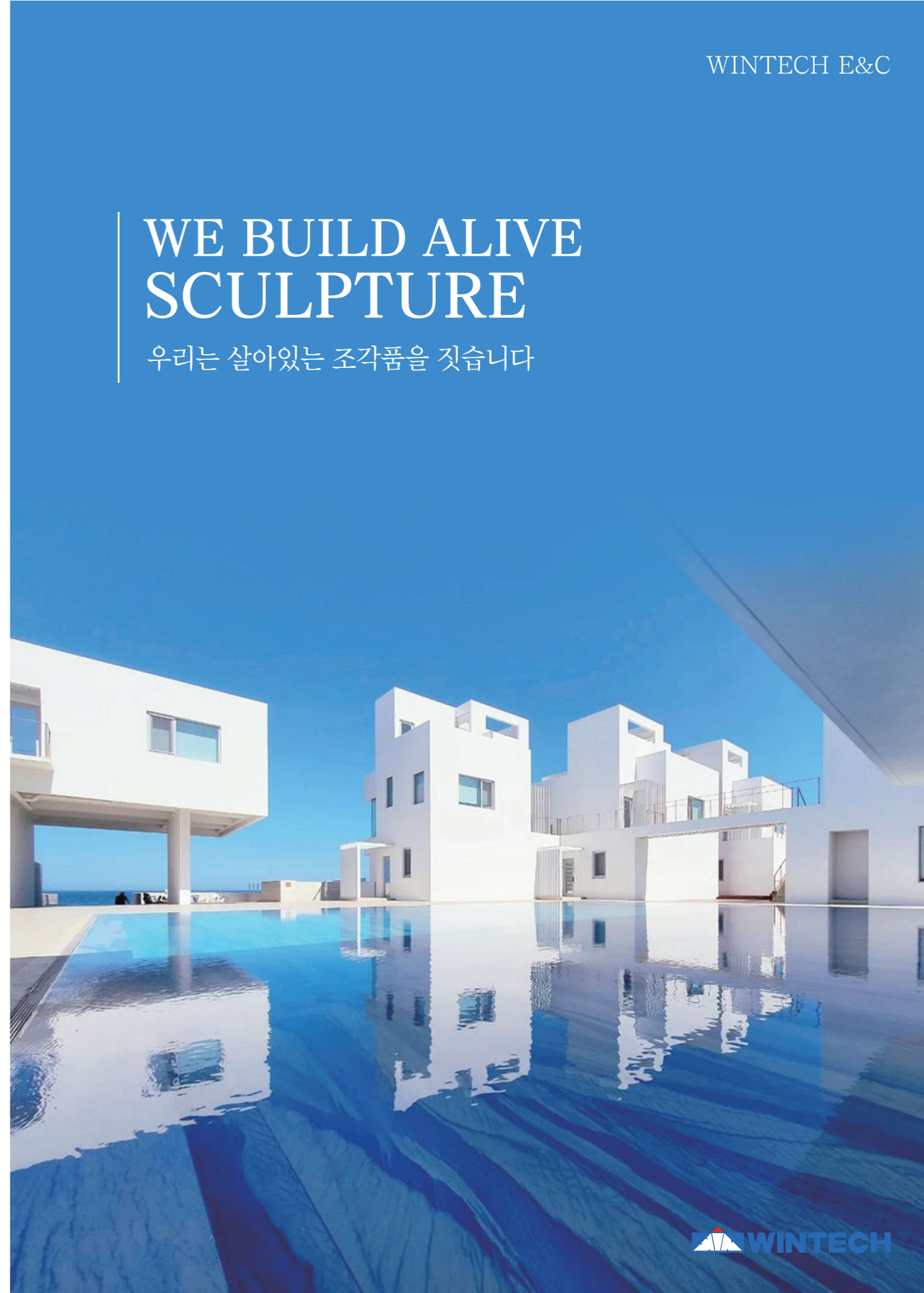

(주)윈테크이엔씨

TEL. 051-508-1235 / WEB. www.wintechenc.kr

부산광역시 기장군 철마면 여락송정로 334-15 2층

CONTENTS

01. COMPANY PROFILE	(p.04)
02. MAJOR PERFORMANCE	(p.06)
03. RESORT	(p.08)
04. NEIGHBORHOOD LIVING FACILITY	(p.11)
05. MIXED-USE HOUSE	(p.13)
06. CAFE	(p.16)
07. GALLERY	(p.18)
08. FACTORY	(p.19)
09. LANDSCAPE ARCHITECTURE	(p.20)
10. LOCATION	(p.21)



We build alive sculpture !
우리는 살아있는 조각품을 짓습니다 !

도면 속 작은 선 하나에도
건축가의 깊은 고민과 건축주의 소중한 염원이 담겨 있음을 알기에
우리는 오늘도 진심을 다해 묵묵히 땀을 흘립니다.

삶과 공간을 이어주는 살아 숨 쉬는 건축,
윈테크 이엔씨는 기술과 열정으로 고객의 안전한 보금자리를 만들어갑니다.

PROFILE

1 회사개요



상호명	(주)윈테크이엔씨
대표이사	김봉준
개업년월일	2019년 10월 18일
주력업종	건축공사업, 조경식재공사업
주소	부산광역시 기장군 철마면 여락송정로 334-15 2층
전화 / 팩스	TEL : 051-508-1235 / FAX : 051-508-1236

2 인사말

WINTECH E&C

설계·시공·인허가 및 플랜트까지 All Turn key Base

(주)윈테크이엔씨는 상업시설부터 공공시설, 연구시설, 의료시설, 교육 및 문화시설, 상가 및 주택, 리조트, 화학공장, 조경 등 다양한 건축분야에서 실용성과 예술성을 갖춘 새로운 공간을 창조합니다.

건축 본질에 대한 이해와 당사만의 고급 노하우를 통해 고객의 Dreams을 실현시켜드리며 고객 중심의 가치실현, 안전하고 신뢰할 수 있는 Space를 제공합니다.

경상북도 건축대전 대상 수상, 경남우수주택 선발 등 다양한 수상경험과 여러 건축 실적을 보유하고 있으며 설계, 시공 나아가 인허가까지 담당 전문가들을 보유하고 있어 효율적인 프로세스를 통해 더 나은 서비스를 제공합니다.



3 조직도

ORGANIZATION CHART

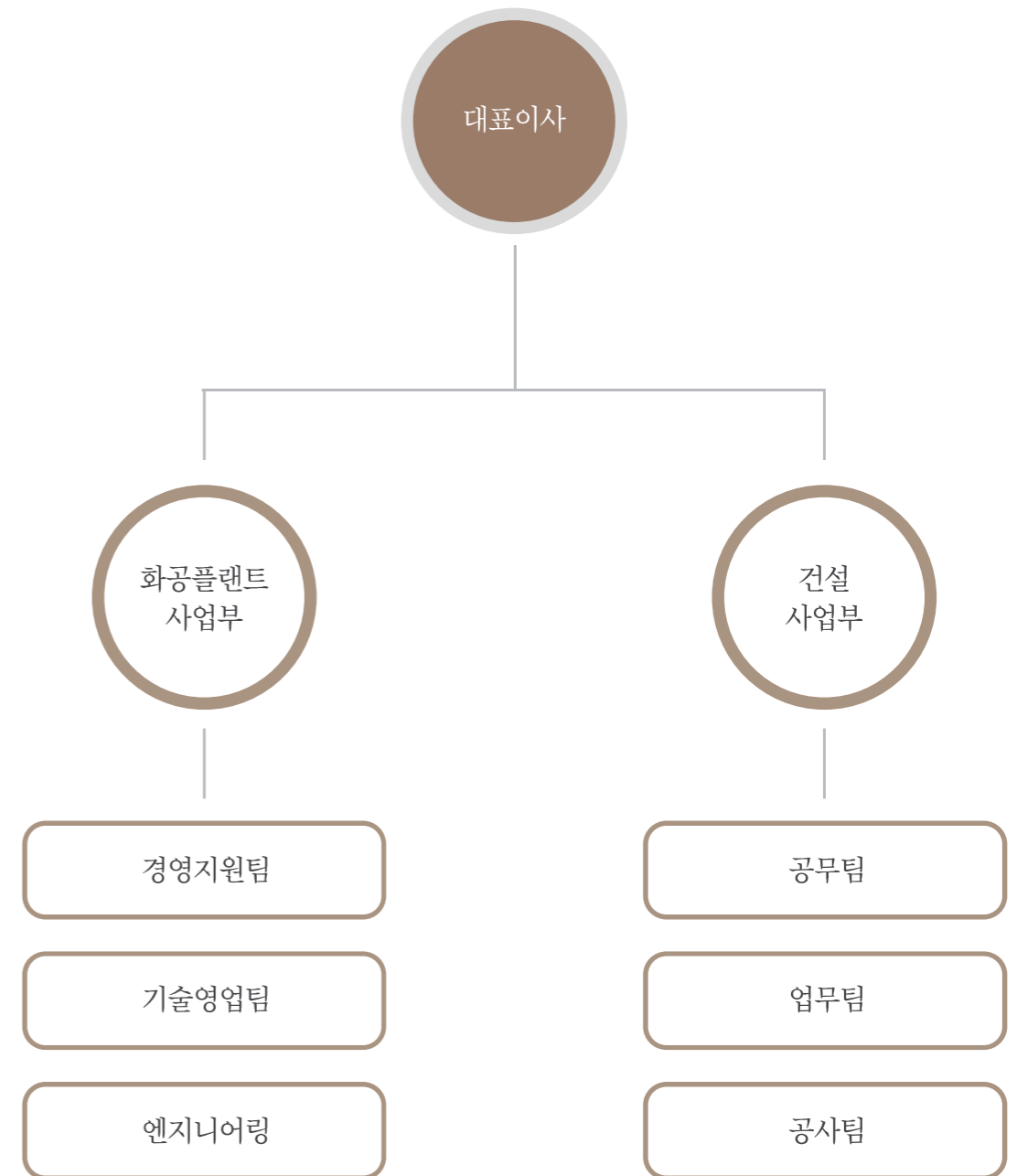

PERFORMANCE

1 시공실적현황

공사명	지역	발주처	공사기간
포항시 남구 구만리 3번지 숙박시설 신축공사	포항시	(주)은호	2019.11 ~ 2021.06
(주)에코케미칼 울산공장 신축공사	울산시	(주)에코케미칼	2020.02 ~ 2020.09
포항시 남구 구만리 3-3번지 외 1필지 숙박시설 신축공사	포항시	스타스케이프	2020.02 ~ 2021.07
니카코리아(주) 고압가스 (F2 GAS저장소543.6㎡) 및 5류 (CHEMEX-BPC중합개시제) 옥내위험물창고 40KG저장 (지정배수4.0배) 건설공사	대구시	니카코리아(주)	2020.07 ~ 2020.12
일광면 삼성리 근린생활시설 신축공사 (840-4번지)	부산시	(주)마린리스트	2020.08 ~ 2020.10
포항시 남구 구만리 474-10번지 다가구주택 신축공사	포항시	(주)은호	2020.08 ~ 2021.07
일광면 삼성리 근린생활시설 신축공사 (840-6번지)	부산시	감미경	2020.10 ~ 2020.12
울산서여중 후관동 내진 보강공사	울산시	울산교육지원청 울산강남교육지원청	2020.12 ~ 2021.02
파미셀(주) B동 건축물 철거공사	울산시	파미셀(주) 케미컬사업부문	2021.01 ~ 2021.02
태화강 국가정원 수목 전정공사 (삼호지구)	울산시	울산광역시	2021.02 ~ 2021.02
파미셀(주) J동, K동 증축공사	울산시	파미셀(주) 케미컬사업부문	2021.03 ~ 2021.07
파미셀(주) I동 건축물 철거공사	울산시	파미셀(주) 케미컬사업부문	2021.05 ~ 2021.07
(주)엘에스캡 괴산공장 신축공사	충북 괴산군	(주)엘에스캡	2021.06 ~ 2022.06
철마면 송정리 597-5 외 1필지 근린생활시설 신축공사 (A동)	부산시 기장군	김다환	2021.07 ~ 2022.05
철마면 송정리 402-13 외 5필지 근린생활시설 신축공사 (B동)	부산시 기장군	김경희	2021.07 ~ 2022.05
철마면 송정리 599-1 외 5필지 근린생활시설 신축공사 (C동)	부산시 기장군	김봉준	2021.07 ~ 2022.05

공사명	지역	발주처	공사기간
2021년 교차로 및 중앙분리 녹지대 풀베기사업	부산시 기장군	기장군청	2021.08 ~ 2021.12
파미셀(주) I동, L동 증축공사	울산시	파미셀(주) 케미컬사업부문	2021.10 ~ 2022.08
동탄2도시 단독주택 신축공사	화성시	장두영, 엄수정	2022.03 ~ 2023.04
울산 일산비치 스타벅스 D/T 신축공사	울산시	송동준	2022.03 ~ 2022.11
남원시 쌍교동 스타벅스 D/T 신축공사	남원시	(주)윙홀딩스	2022.03 ~ 2022.11
사송 윈즈타워 신축공사	양산시	주식회사 윈즈	2022.06 ~ 2023.09
기장군 기장읍 시랑리 553-17 근린생활시설 신축공사	부산시 기장군	(주)에스에스엘 케이에이치	2022.06 ~ 2024.01
포항 IC 스타벅스 D/T 신축공사	포항시	(주)에이치알미디어 이동점	2022.07 ~ 2023.01
마산 진동 스타벅스 D/T 신축공사	창원시	주식회사 케이진	2022.10 ~ 2023.04
대구 현풍 스타벅스 D/T 신축공사	대구시 달성군	주식회사 케이디엠	2022.10 ~ 2023.04
파미셀(주) A동 (연구소) 옥상 방수공사	울산시	파미셀(주) 케미컬사업부문	2022.09 ~ 2022.11
파미셀(주) A동, B동, C동, D동 건축물 해체공사	울산시	파미셀(주) 케미컬사업부문	2022.09 ~ 2023.01
반룡리 39-3번지 일원 관광숙박시설 신축공사	부산시	하이바이폴빌라 리조트	2023.01 ~ 2024.01
기장군 기장읍 연화리 291-1 외 1필지 (172-2) 근린생활시설 신축공사	부산시	해정 이정은	2023.06 ~ 2024.01
(주)윈테크 울산 공장 신축공사	울산시	(주)윈테크	2023.01 ~ 2024.01
에이비씨나노텍(주) 당진공장 신축공사	충청남도 당진시	에이비씨나노텍(주)	2023.10 ~ 2024.04
부산 해운대구 중동 1013-1번지 미포 근린생활시설 신축공사	부산시	주식회사 금택	2023.12 ~ 2024.07

2 시공사진



RESORT

— 포항 스타스케이프 풀빌라 신축공사

- 공사명 : 포항시 남구 구만리 3번지 숙박시설 신축공사
- 공사지역 : 경상북도 포항시 남구 호미곶면 구만길 224
- 공사기간 : 2019년 11월 ~ 2021년 06월
- 규모 : 철근콘크리트 구조
 - A동 (지하1층, 2층) : 연면적 1177.25 m²
 - B동 (2층) : 연면적 424.29 m²
 - C동 (2층) : 연면적 15.05 m²



2021년 경상북도 건축대전
건축문화상 대상 수상

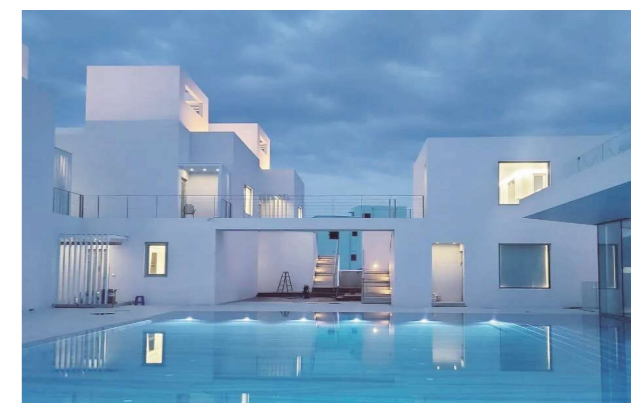

하이바이 풀빌라 신축공사

- 공사명 : 반룡리 39-3번지 일원 관광숙박시설 신축공사
- 공사지역 : 부산시 기장군 장안읍 반룡리 39-3 외 1필지 (43)
- 공사기간 : 2023년 01월 ~ 2024년 01월
- 규모 : 철근콘크리트 구조 / 8동 / 지상2층



NEIGHBORHOOD LIVING FACILITY



거제도 외포리 주택 & 근린생활시설 신축공사

- 공사명 : 거제도 외포리 주택 & 근린생활시설 신축공사
- 공사지역 : 거제도 외포리

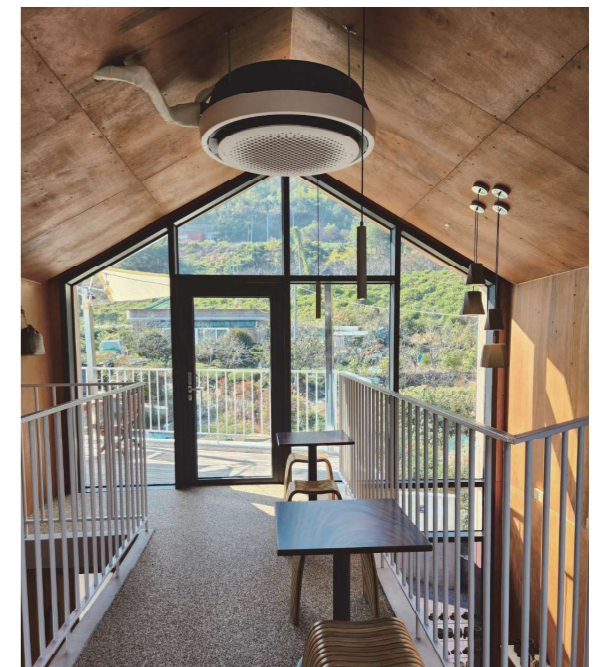
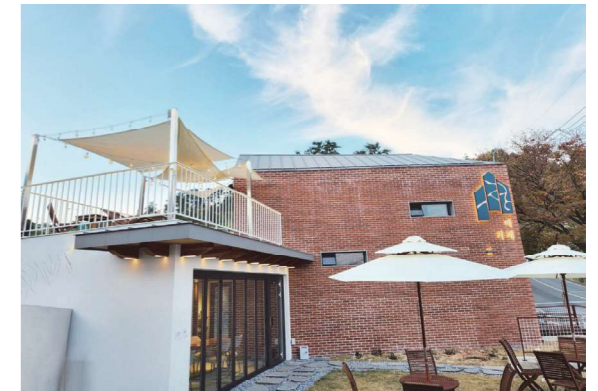

기장군 시랑리 근린생활시설 신축공사

- 공사명 : 기장군 기장읍 시랑리 553-17 근린생활시설 신축공사
- 공사지역 : 부산광역시 기장군 기장읍 시랑리 553-17
- 공사기간 : 2022년 06월 ~ 2024년 01월
- 규모 : 철근콘크리트 구조 / 1동 / 지하1층 ~ 지상2층

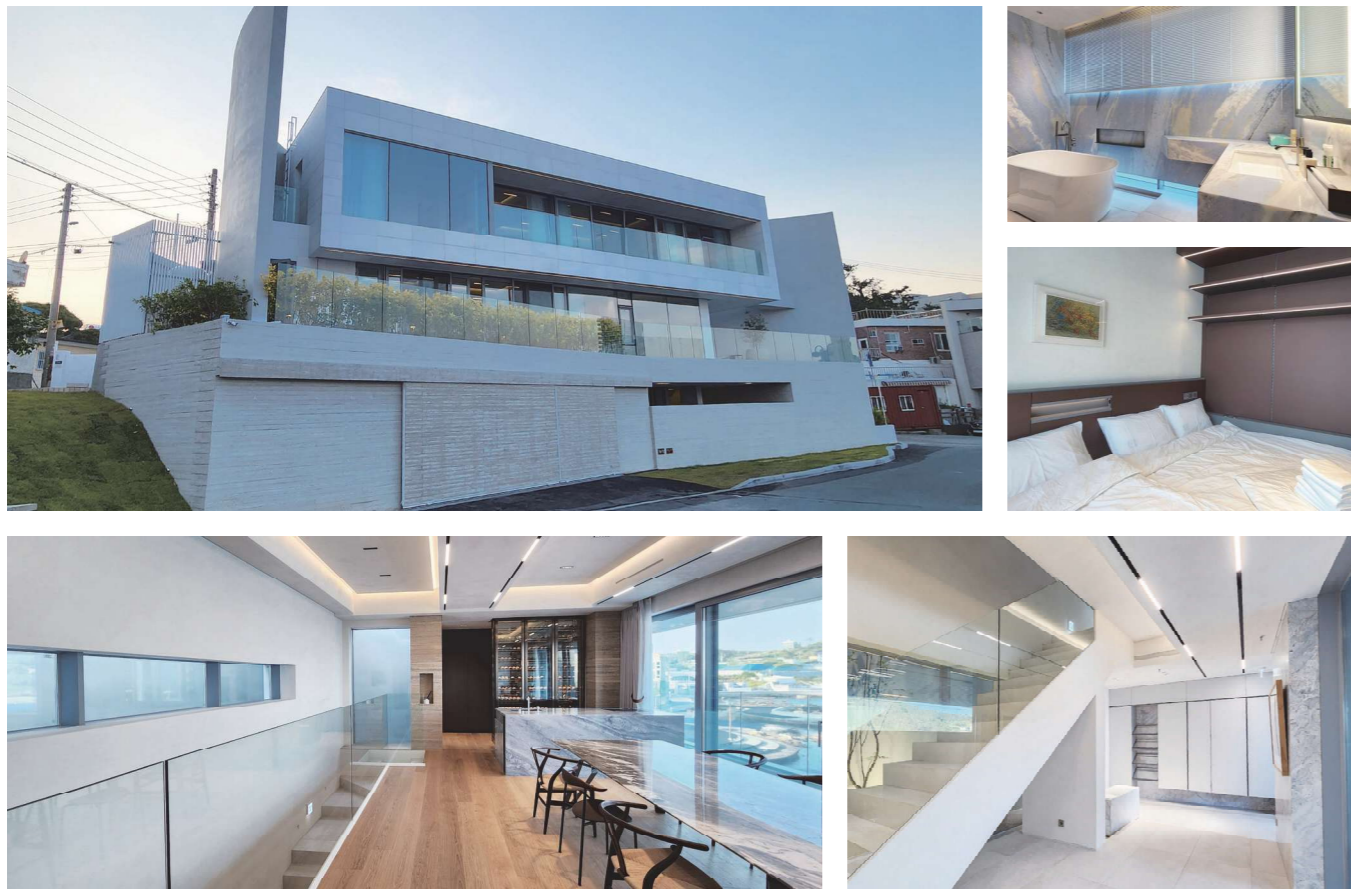

미포 근린생활시설 신축공사

- 공사명 : 부산 해운대구 중동 1013-1번지 미포근린생활시설 신축공사
- 공사지역 : 부산광역시 해운대구 중동 1013-1 외 7필지
- 공사기간 : 2023년 12월 ~ 2024년 07월
- 규모 : 철근콘크리트 구조 / 2동 / 지하1층 ~ 지상4층



MIXED-USE HOUSE

동탄2도시 단독주택 신축공사

- 공사명 : 동탄2도시 단독주택 신축공사
- 공사지역 : 경기도 화성시 송동 698-3
- 공사기간 : 2022년 03월 ~ 2023년 04월
- 규모 : 철근콘크리트 구조 / 1동 / 지상3층



사송 윈츠타워 신축공사

- 공사명 : 사송 윈츠타워 신축공사
- 공사지역 : 경상남도 양산시 동면 사송리 1112-1
(사송공공주택지구 일반상업용지 7-1블럭)
- 공사기간 : 2022년 06월 ~ 2023년 09월
- 규모 : 철근콘크리트 구조 / 1동 / 지하2층 ~ 지상8층



주택 및 상가 신축공사

상가빌딩 건축



상가빌딩 건축



기장군 상가 건축



기장군 스크린 골프장 건축



기장군 주택 건축



기장군 주택 건축



기장군 카페 & 주택 건축



기장군 상가 건축



(주)윈테크 울산사무실

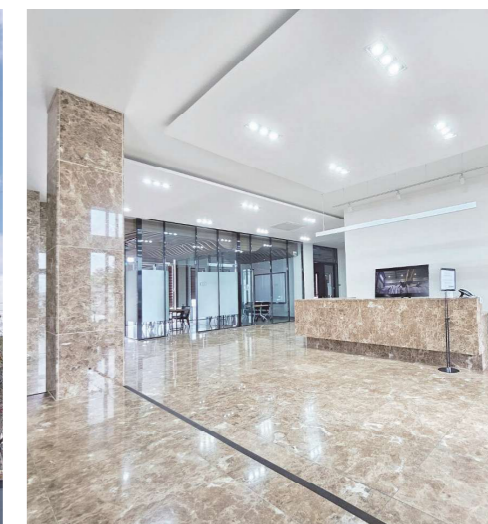

CAFE

■ 스타벅스

- 남원 쌍교동 스타벅스 DT
- 마산 진동 스타벅스 DT
- 울산 일산해수욕장 스타벅스 DT
- 대구 현풍 스타벅스 DT
- 포항 IC 스타벅스 DT

— 울산 일산비치 스타벅스 D/T

- 공사명 : 울산 일산비치 스타벅스 D/T 신축공사
- 공사지역 : 울산광역시 동구 일산동 947-5
- 공사기간 : 2022년 03월 ~ 2022년 06월
- 규모 : 철근콘크리트 구조 / 1동 / 2층



— 남원 쌍교동 스타벅스 D/T

- 공사명 : 남원시 쌍교동 스타벅스 D/T 신축공사
- 공사지역 : 전라북도 남원시 쌍교동 58-6번지 외 6필지
- 공사기간 : 2022년 03월 ~ 2022년 07월
- 규모 : 철근콘크리트 구조 / 1동 / 2층



— 포항 IC 스타벅스 D/T

- 공사명 : 포항 IC 스타벅스 D/T 신축공사
- 공사지역 : 경상북도 포항시 남구 이동 535번지
- 공사기간 : 2022년 07월 ~ 2023년 01월
- 규모 : 철근콘크리트 구조 / 1동 / 2층



— 마산 진동 스타벅스 D/T

- 공사명 : 마산 진동 스타벅스 D/T 신축공사
- 공사지역 : 창원시 마산합포구 진동면 사동리 253-1 외 2필지
- 공사기간 : 2022년 10월 ~ 2023년 04월
- 규모 : 철근콘크리트 구조 / 1동 / 지상2층



— 대구 현풍 스타벅스 D/T

- 공사명 : 대구 현풍 스타벅스 D/T 신축공사
- 공사지역 : 대구광역시 달성군 현풍읍 원교리 120-4
- 공사기간 : 2022년 10월 ~ 2023년 04월
- 규모 : 철근콘크리트 구조 / 1동 / 지상2층



— 스타벅스 내부 인테리어



GALLERY

— 기장군 철마면 송정리 갤러리 신축공사

- 공사명 : 기장군 철마면 송정리 갤러리 신축공사
- 공사지역 : 부산 기장군 철마면 송정리 임기리 945-14



— 기장군 솔정원 갤러리 신축공사

- 공사명 : 기장군 솔정원 갤러리 신축공사
- 공사지역 : 부산기장군철마면 철마삼동로 43



FACTORY

— (주)엘에스캠 괴산공장 신축공사

- 공사명 : (주)엘에스캠 괴산공장 신축공사
- 공사지역 : 충청북도 괴산군 청안면 청용리 산 20 외 2필지 (청용리 10-1, 11)
- 공사기간 : 2021년 06월 ~ 2022년 02월
- 규모 : 일반철골 구조 / 1동 / 지상2층
일반철골 구조 / 4동 / 지상1층



— 에이비씨나노텍(주) 당진공장 신축공사

- 공사명 : 에이비씨나노텍(주) 당진공장 신축공사
- 공사지역 : 충청남도 당진시 석문면 통정리 1405
- 공사기간 : 2023년 10월 ~ 2024년 08월
- 규모 : 철근콘크리트 구조 / 6동



— 파미셀(주) J동, K동 증축공사

- 공사명 : 파미셀(주) J동, K동 증축공사
- 공사지역 : 울산광역시 울주군 온산읍 공단로 249
- 공사기간 : 2021년 03월 ~ 2021년 07월
- 규모 : 일반철골 구조 / 2동 / 지상1층



— 파미셀(주) I동, L동 증축공사

- 공사명 : 파미셀(주) I동, L동 증축공사
- 공사지역 : 울산광역시 울주군 온산읍 공단로 249
- 공사기간 : 2021년 10월 ~ 2022년 05월
- 규모 : 일반철골 구조 / 1동 / 지상3층
일반철골 구조 / 1동 / 지상1층



— (주)윈테크 울산공장 신축공사

- 공사명 : (주)윈테크 울산공장 신축공사
- 공사지역 : 울산광역시 울주군 언양읍 반천산업로 135-17
- 공사기간 : 2022년 12월 ~ 2024년 01월
- 규모 : 경량철골 구조 / 6동



LANDSCAPE ARCHITECTURE

조경공사

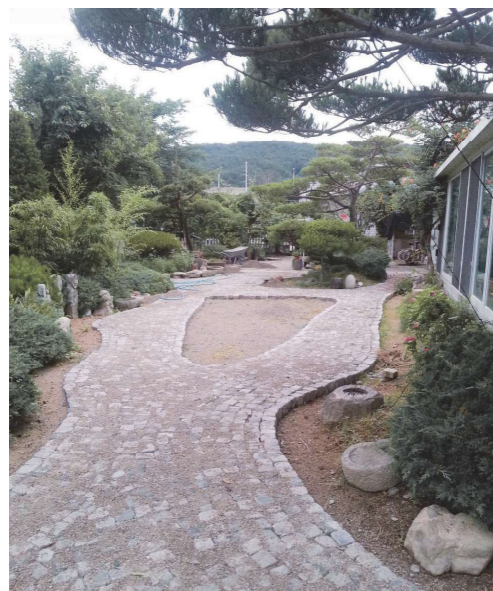

회사위치도

LOCATION



(주)윈테크이엔씨

주소 | 부산광역시 기장군 철마면 여락송정로 334-15 2층

전화 | 051-508-1235

팩스 | 051-508-1236

홈페이지 | www.wintechenc.kr